MIOS INFOS

AUTOMNE 2013

Mios Naturellement

LE MAGAZINE DE LA VILLE DE MIOS

Des cartes postales de Mios sont en vente à l'office de tourisme et au camping municipal.

TAXI PRIM
06 50 86 90 10
TOUS TRANSPORTS - TOUTES DISTANCES
TRANSPORT PERSONNALISÉ DE MALADES ASSIS
CONVENTION SÉCURITÉ SOCIALE
Le seul taxi conventionné sur Mios !
06.50.86.90.10
Commune de stationnnement 33380 MIOS

Maths-Français-Anglais-HG tous niveaux.
Ateliers d'anglais dès 3 ans.
Anglais adultes collectifs/individuels.
Formation professionnelle agréée DIF
L'After School
BASSIN D'ARCACHON
06 60 27 92 92
www.lafterschool.fr

Bulletin édité par la commune de Mios - Directeur de la publication : François Cazis - Coordination de la rédaction : Marie-Danielle Migayron
Conception et réalisation : Stéphanie Beaugnier - Impression sur papier PECF : Korus Edition - Dépôt légal : à parution - Crédit Photos : Mairie de Mios - D. R.

EDITO

Miossaises, Miossais,

La première édition de Festi'Mios *est passée.*

À la suite de la décision des dirigeants de l'USM Handball de ne plus organiser le Festival de Danses, Musiques et Arts du Monde*, la municipalité, tout en respectant cette décision, a souhaité organiser aux mêmes dates une fête populaire.*

Permettre à chaque Miossais d'assister gratuitement à trois jours de fête en proposant des spectacles et une restauration de qualité, tel était le défi à relever.

Pour cela, il fallait en priorité s'assurer de la participation du noyau dur des bénévoles du festival et de la mise à disposition du matériel par le club de handball. Ces conditions remplies, la première étape fut de rechercher en moins de 5 mois une programmation de qualité.

La création d'un comité des fêtes s'imposait. Je remercie d'ailleurs tous ceux qui ont accepté des responsabilités dans cette nouvelle association, particulièrement son président.

À l'heure du bilan, on peut dire que l'objectif a été atteint et que la réussite est au rendez-vous.

Le vendredi soir, jour inaugural, de nombreuses personnalités se sont retrouvées devant la mairie, dont le Sous-Préfet de l'arrondissement d'Arcachon, Jean-Pierre Hamon.

La Band'à Léo*, championne de France au festival international de Condom et le groupe de gaïtas (cornemuses) de Val de San Vicente participaient au défilé d'inauguration.*

Un vin d'honneur offert à la population, l'intronisation dans la Confrérie des GANEA (Gourmands de l'Arcachonnaise Nacrée et de l'Ecaille d'Argent), le spectacle Fantasmagic *de* l'Ange Bleu *composaient le programme de cette première soirée… Dommage qu'un orage vers 23 heures ait interrompu les spectacles qui, de l'avis de tous, étaient exceptionnels et détonnants.*

Les samedis et dimanches, les festivaliers étaient nombreux. Près de 5 000 ont admiré le feu d'artifice géant qui clôturait ces 3 jours de fête.

En cuisine, les bénévoles se sont surpassés et les repas copieux et variés ont régalé le public.

Je reste convaincu que la réussite de Festi'Mios *vient, avant tout, de son côté populaire, le tout porté à bout de bras par une équipe de passionnés en charge de la programmation, de l'organisation et de la promotion de cet événement.*

Je profite de l'occasion pour remercier chaleureusement au nom de la municipalité, et sans qu'il soit possible de citer l'intégralité de ceux qui méritent ces félicitations, toutes les personnes qui se sont investies pour la réussite de ce premier Festi'Mios *: mes collègues du conseil municipal, le personnel communal, le service communication de la mairie, le comité des fêtes, créé pour l'occasion et les bénévoles des associations, tous les bénévoles sans exception, sans qui, rien n'aurait été possible.*

J'émets le vœu que cette première édition soit suivie de bien d'autres avec, comme objectif, de rassembler toujours plus, autour d'une idée simple : la fête, une fête populaire, avec une programmation exceptionnelle, un accueil convivial, une restauration de qualité, en un mot : tous les ingrédients du succès.

Vive Festi'Mios *2014 !*

Avec mes amitiés,

Scène 1 - dimanche soir

Doolin'

L'Ange Bleu

SOMMAIRE

AGENDA P.4
EN BREF P.5
LA SOLIDARITÉ P.6
LA CULTURE P.7
SPORT & VIE ASSOCIATIVE P.8
ENFANCE & JEUNESSE P.11
ENVIRONNEMENT P.12
COMITÉ DE JUMELAGE P.13
CONSEILS DE QUARTIERS P.13
TRIBUNE P.15

AGENDA

Août

Samedi 31 août

Forum des associations
Gymnase
10h00 - 17h00

Septembre

Dimanche 15 septembre

Journée du patrimoine
organisée par l'office de tourisme
Renseignements et réservations
☎ 05.56.26.63.00

Dimanche 22 septembre

L'Embouteillage de la RN10 et de la Route des Lacs
organisé par l'association *Solid'Eyre* *(cf. p.10)*

Octobre

Samedi 12 octobre

Election de *Miss Aquitaine 2013*
Gymnase - 20h30
Réservations auprès de l'office de tourisme *(cf. p.7)*

Du 29 au 31 octobre

2ème Fête de la Petite Enfance
Salle des fêtes de Mios *(cf. p.11)*

Décembre

Dimanche 1er décembre

Troc'livres
Salle des fêtes de Mios *(cf. p.7)*
10h30 - 12h30 et 14h30 - 17h30

Mercredi 11 décembre

Marché de Noël
Salle des fêtes de Mios
Plus d'informations dans notre prochaine édition

Mercredi 18 décembre

Spectacle de Noël
Salle des fêtes de Mios
Plus d'informations dans notre prochaine édition

Ne ratez plus aucun événement ! Abonnez-vous à l'agenda par mail sur le site www.ville-mios.fr

Baïa arrive sur le Nord Bassin !

Depuis le 29 juin, le bus Baïa prolonge son parcours jusqu'à la gare de Biganos.
Les deux présidents de la COBAS et de la COBAN, Jean-Jacques Eroles et Bruno Lafon, ont lancé symboliquement ce nouveau service.

La COBAN et la COBAS s'unissent pour offrir aux habitants du Nord Bassin l'accès au réseau de transport en commun Baïa qui dessert l'intégralité du Sud Bassin.
À travers cette initiative, les deux intercommunalités manifestent leur volonté de participer activement à la construction d'une future agglomération à l'échelle du Bassin d'Arcachon - Val de l'Eyre.
Pour le président de la COBAN, Bruno Lafon, ce nouveau service apporte une première réponse à la préoccupation majeure des habitants. Ceux-ci bénéficient désormais d'une offre de déplacement à l'extérieur de leur territoire, répondant à leurs besoins.
Cette extension est prise en charge financièrement par la COBAN, soit 25 000 € environ par an.

Les modalités de fonctionnement de ce nouveau service

Horaires

Du lundi au samedi, en gare de Biganos :
- 6 départs : 6h45, 8h45, 12h15, 14h25, 16h50, 18h55 ;
- 5 retours : 8h34, 12h15, 14h25, 16h15, 18h49.

Principaux points de passage

- Mairie, gare et collège du Teich,
- médiathèque et Parc de Loisirs de Gujan-Mestras,
- nouveau Pôle de Santé,
- pépinière d'entreprises et Parc des Expositions de La Teste-de-Buch....

Les conditions tarifaires

Ce sont celles applicables à la population du Sud Bassin :
- Pass 1 voyage : **1 €**
- Pass 10 voyages : **8 €**

Pour plus d'infos
Boutique Baïa
☎ 0810.20.17.14 et www.agglo-cobas.fr

ERRATUM

Dans l'édition du Mios Infos de l'été 2012, la rédaction a publié un article concernant la collecte des encombrants par la COBAN. Il semble que cette information soit erronée puisqu'elle concerne la collecte des déchets verts.
En effet, la COBAN assure les inscriptions relatives à la collecte des déchets verts.
L'inscription est préalable et obligatoire. Elle doit s'effectuer au plus tard 7 jours avant la date fixée.

Renseignements
☎ 0800.54.55.57
contact@coban-atlantique.fr

Attribution de la médaille de la ville

Le 16 juillet dernier, une cérémonie était organisée en mairie, à 18h30, à l'occasion du départ très prochain du Commandant de la Base Aérienne 120 de Cazaux, le Colonel Thierry Gouaichault.

Après avoir retracé la carrière élogieuse du Colonel, François Cazis lui a remis la médaille de la ville de Mios, en témoignage non seulement de notre gratitude mais aussi de notre amitié sincère, ainsi qu'un bouquet de fleurs à Nadine, sa charmante épouse.

LA SOLIDARITÉ

Monique Mano

3ème adjointe au maire

déléguée aux affaires sociales, à la Mission locale

Tarifs sociaux du gaz et de l'électricité

En plus des personnes bénéficiaires de la CMU, les personnes éligibles à l'aide pour une complémentaire santé (A.C.S) pourront désormais bénéficier du tarif de première nécessité pour l'électricité et du tarif spécial de solidarité pour le gaz.

Le plafond de ressources d'éligibilité est désormais fixé à 10711 euros par an pour une personne seule, soit 893,00 € par mois.

Les nouveaux foyers concernés ont ainsi la possibilité d'obtenir une réduction annuelle de 200,00 € pour le chauffage au gaz et environ 90,00 € pour ceux utilisant l'électricité.

L'attribution automatique de cette mesure se met en place progressivement depuis 2012 : si vous êtes concernés, pensez à le vérifier sur vos factures.

Association *Assurance Handicap (2AH)*

Il s'agit d'une structure associative à but non lucratif qui a pour objet de souscrire et promouvoir, à titre gratuit, tout type d'assurances de personnes et de biens à l'exclusion de l'assurance vie.

Ainsi, depuis sa création, *2AH* a permis à plusieurs milliers de personnes d'accéder à une solution d'assurance « complémentaire santé » avec un service adapté et les engagements suivants :

- adhésion mutuelle ouverte à tous sans limite d'âge, sans questionnaire santé,
- une mutuelle gratuite pour les bénéficiaires de l'A.C.S (Aide à l'Acquisition d'une Complémentaire Santé),
- la prise en charge immédiate des besoins quel que soit l'état de santé, le tiers payant gratuit sur simple présentation de la carte.

Un site Internet est à votre disposition
www.handicapetservices.org
Consultez-le

Caritas France
Secours Catholique

Bienvenue à l'*Oasis* !

Nouvel espace initié par le *Secours Catholique* à Biganos (12 avenue de la Libération), l'*Oasis* est un café solidaire, lieu de vie, d'écoute et de partage, ouvert à tous les habitants de la COBAN sans discrimination ou prosélytisme. Diverses activités y sont proposées.

Dès la prochaine rentrée scolaire, un accompagnement scolaire sera proposé aux enfants des écoles primaires. Pour que ce projet se développe, le *Secours Catholique* a besoin de bénévoles.

Si vous êtes intéressé ou si vous voulez passer un moment chaleureux, convivial et fraternel autour d'un café, prenez contact ou venez faire une pause à l'*Oasis*. Vous serez les bienvenus !

Jours et heures d'ouverture
Lundi : 9h15 - 11h30
Jeudi : 14h15 - 16h30

Contacts
06.86.54.53.63
sc.biganos@gmail.com

Christophe Privat

7ème adjoint au maire

délégué à la voirie,
aux comités de quartier
et à la culture

Miss Aquitaine fait escale à Mios.

Cette année, l'organisation Miss France et ses ambassadrices feront escale le **samedi 12 octobre prochain** à Mios pour l'élection de Miss Aquitaine.

En présence de Delphine Wespiser, Miss France 2012, venez encourager les 14 finalistes venues des quatre coins de notre région. La Miss Aquitaine sacrée lors de cette soirée participera à l'élection de Miss France qui aura lieu le 7 décembre 2013 à Dijon et en direct sur TF1.

Le samedi 12 octobre prochain, à partir de 20h30, au gymnase, le gala Miss Aquitaine vous transportera dans des univers aussi musicalement riches que colorés. Les chorégraphies, la mise en scène et les costumes seront imaginés par la société *Miss France* et le spectacle sera complété par la présence du chanteur Sébastien Lorca (acteur principal de la comédie musicale *Alibaba*) et des *Skating Pilar* (champions d'Europe de Roller Show Acrobatique).

La billetterie sera ouverte à l'office de tourisme de Mios à partir du 1er septembre. Prix : 20€

☎ 05.56.26.63.00

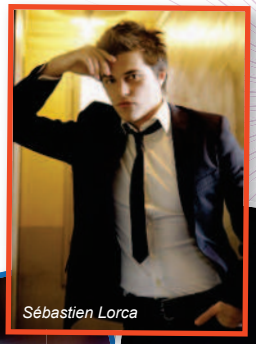

Sébastien Lorca

Delphine Wespiser Miss France 2012

Les Skating Pilar

7ème édition de TROC'LIVRES

...adultes et enfants

Dimanche 1er décembre
Salle des fêtes de Mios
de 10h30 à 12h30
et de 14h30 à 17h30

Avec près de 130 familles et plus de 1 200 livres échangés lors de la dernière édition de *Troc'livres*, à Lacanau de Mios, la manifestation remporte un grand succès.
La prochaine édition se tiendra à la salle des fêtes de Mios avec le principe :

1 ticket = 1 livre

Chaque personne apporte ses anciens livres, 10 au maximum et en très bon état. En échange elle reçoit un ticket qu'elle pourra ensuite troquer contre un livre exposé.
Afin de faciliter l'installation des livres, merci de bien vouloir déposer vos ouvrages, dans une poche ou un carton marqués à votre nom, à l'accueil des mairies de Mios ou de Lacanau de Mios **du lundi 25 au vendredi 29 novembre.**

Vous pouvez également les apporter le jour même. Si vous possédez des tickets d'une précédente édition, n'oubliez pas de les rapporter !

Michèle Belliard
Conseillère municipale
déléguée au sport
& aux associations

MT-Danses

Nouvelle association

Venez danser avec nous !

L'association ***Mios Toutes Danses*** a pour objet de promouvoir la danse de couple avec une approche moderne et ludique.
Elle permet aux habitants de Mios et des communes voisines, outre le plaisir que procure la pratique de la danse, de s'amuser et de faire des connaissances, de profiter d'un loisir abordable à tout âge, de donner aux élèves une culture musicale, d'apprendre à contrôler son corps, de pratiquer une activité physique et se détendre. Apprendre à danser le rock, la salsa, les danses de salon ou venir se perfectionner c'est ce que vous propose Claire, jeune professeure dynamique et motivée. Elle enseigne depuis plusieurs années à *Danse Pour Tous*, association réputée partenaire de ***Mios Toutes Danses***.
Les cours collectifs sont dispensés au squash de Biganos.

Contact : Yves Lalbenque
1 rue des Batailles Longues
à Mios
06.12.61.32.04
www.mios-toutes-danses.fr

Portes ouvertes du 17 au 27 septembre 2013

Mardi - Niveau débutant
19h30 - 20h15 : rock
20h15 - 21h00 : danses de salon

Mercredi - Enfants de 6 à 16 ans
14h30 - 15h15 : rock
15h15 - 16h00 : danses latines

Vendredi - Niveau intermédiaire
19h30 - 20h15 : rock
20h15 - 21h00 : danses de salon
21h00 - 21h45 : salsa (niveau débutant)

Gym Volontaire de Lacanau de Mios

Voilà 11 ans que notre association existe et nous sommes heureuses de voir chaque année le nombre de nos adhérents augmenter.
Actuellement notre effectif est de 126 personnes, enfants et adultes confondus.
En juin dernier, nous avons organisé notre traditionnel gala qui s'est avéré être encore une fois, un bon moment de convivialité où toutes les générations se sont côtoyées devant un spectacle réussi et bien organisé.
Notre saison sportive redémarre dès le **lundi 9 septembre**.
De 3 à 77 ans (ouvert à toutes et tous avec un certificat médical), nous vous attendons encore nombreux.
Les deux premières séances vous sont offertes.
Venez nous rencontrer sur notre stand lors du *forum des associations*, nous nous ferons un plaisir de répondre à vos questions.
À très bientôt !

Contacts
☎ 05.47.79.14.87
☎ 05.57.71.28.85
gymlacanau@yahoo.fr
http://gymlacanau.e-monsite.com

Le Yoga Miossais

Le *Yoga Miossais* vous informe de l'ouverture d'un cours supplémentaire le mercredi matin. Les horaires seront précisés sur notre stand lors du *forum des associations*. Les cours des lundis à 19h00 et 20h30 sont maintenus.
Créée en 2009, l'association propose aux habitants de Mios un yoga de qualité. Les enseignants sont tous des professeurs de yoga diplômés (3 ans dans une école et poursuite d'une formation continue au sein de leur fédération).
Le hatha yoga est une discipline qui développe la souplesse et la vitalité du corps. Sa pratique régulière façonne peu à peu la silhouette et permet ainsi de l'affiner tout en tonifiant les muscles. Les différentes postures, les techniques de respiration, les exercices de relaxation accompagnés d'un mode de vie sain et équilibré, apportent une bonne condition physique et mentale tout en développant une vision plus positive et plus objective de la vie.
Le yoga apporte à la fois une amélioration sur le plan physique ainsi qu'un équilibre entre le corps et le mental. C'est tout un travail de fond qui s'installe dans le temps et la confiance en soi se renforce ou se restaure.

Contact
Aline
☎ 09.61.20.00.84
06.74.28.23.29

Lous Cansouns

Lors de son assemblée générale, le 26 juin 2013 dernier, le groupe vocal *Lous Cansouns* a reconduit dans ses fonctions les membres de son bureau. **La nouvelle saison sera riche en événements.**

Le 31 août 2013 : participation au forum des associations ; le **8 septembre 2013** à la halte nautique, traditionnel pique- nique du groupe vocal ; le **21 décembre**, concert de Noël en l'église de Mios ; fin **avril 2014**, rencontre de chorales ; le **31 mai ou le 1er juin 2014,** concert du chœur mixte.

Dans l'immédiat, le groupe mixte a repris ses activités depuis le 26 août à 20h30 dans la salle des fêtes de Mios bourg. Quant au chœur des hommes, il reprendra ses répétitions le 4 septembre dans la salle des associations n°3.

Si vous souhaitez pratiquer le chant choral, nous vous rappelons qu'il n'est pas indispensable de connaître la musique.

Par curiosité, nous vous invitons à venir nous rencontrer sur notre stand lors du *forum des associations* ou bien à venir assister à l'une de nos répétitions le lundi soir dès 20h30 à la salle des fêtes.

Contacts
Jean-Luc Seutin ☎05.56.03.68.28
Secrétariat : ☎05.56.82.61.38

Secteur Pastoral à Mios

Vous vous posez des questions concernant le catéchisme, le baptême, le mariage et sur bien d'autres sujets concernant la vie de la paroisse de Mios dans le secteur pastoral d'Audenge, Biganos, Marcheprime et Mios. **Venez nous rencontrer** au stand du secteur lors du *forum des associations*, **le samedi 31 août**. Nous essaierons de répondre à toutes vos questions.

Sudguit'arT est ouverte !

… Vous l'avez applaudie à *Musique en fête* !
***Sudguit'arT* vous est ouverte.**

Musique en fête 2013

Venez vivre un apprentissage et une pratique musicale conviviale !

L'association a jeté l'ancre à Mios et navigue sur le Sud bassin avec plus de 80 adhérents autour de la guitare et du plaisir de jouer ensemble !

Sudguit'arT, ce sont des cours bien sûr, mais aussi et surtout, des ateliers d'expression musicale pour adultes et enfants scolarisés, une fois par quinzaine.

Le concept original *Sudguit'arT* : apprendre, réapprendre ou se perfectionner. Débutant, confirmé, nouvel adepte de la guitare ou désireux de renouer avec une pratique de jeunesse..., venez partager votre envie et votre passion pour la guitare classique, folk, électrique, basse, ukulélé… avec des guitaristes, amateurs et passionnés !

Au-delà du plaisir musical, *Sudguit'arT* soutient des valeurs humaines. Depuis 2010, des élèves adolescents en rupture scolaire et des enfants en difficulté bénéficient de cours de guitare dans le cadre de partenariats avec des établissements spécialisés. Elle a animé des scènes musicales aux côtés des comités locaux d'organismes d'entraide et de solidarité comme le *Téléthon* et les *Restos du Cœur.* Cet engagement initial prend progressivement la forme de soutien à des projets où dignité, respect et éducation guident les objectifs altruistes.

Contacts
06.67.10.86.03
sudguit-art@sfr.fr

L'Élan Miossais

Programme du 15 septembre au 20 décembre 2013

● Concours de belote
Mardi 1er octobre
Mardi 5 novembre
Mardi 3 décembre

● Loto
Mercredi 16 octobre
Mercredi 13 novembre

● Goûter anniversaires
Jeudi 31 octobre
Jeudi 28 novembre
(avec loto au profit du *Téléthon*)
Vendredi 20 décembre (spécial Noël)

● Marché de Noël
Salle des fêtes du bourg
Mercredi 11 décembre

« L'Embouteillage de la Route Nationale 10 et de la Route des Grands Lacs »

L'association *Solid'Eyre* organise, en collaboration avec le *Club GSA de France*, le **dimanche 22 septembre 2013,** « l'**Embouteillage de la Route Nationale 10 et de la Route des Grands Lacs** ».

Il s'agit d'une reconstitution des embouteillages de départs en vacances avant la construction des autoroutes A10 et A63.

Cette manifestation automobile est ouverte à tous les propriétaires de véhicules anciens du début du XXème siècle à 1980. Les visiteurs pourront, dans la mesure du possible et moyennant une petite contribution, prendre place dans les véhicules participant à cet embouteillage. Conducteurs et passagers sont invités à venir en costumes d'époque.

Le rassemblement se fera, place Dominique Mayonnade à Mios, dès 8h00. Le départ est prévu à 10h00 précises pour un retour aux alentours de 12h30.

Le circuit, d'environ 69 kilomètres, passera par Sanguinet, longera le lac, traversera Lugos rejoindra la Nationale 10 par Belin-Beliet et rentrera par Salles. L'inscription est de 10 € par véhicule. Les deux roues, les caravanes et les utilitaires, même les poids lourds, peuvent s'associer à cette grande sortie.

Une restauration sur place est prévue (saucisses, merguez, frites, crêpes, boissons...)

Tous les bénéfices de cette journée seront reversés intégralement au *Téléthon* 2013 : c'est pourquoi nous espérons une forte mobilisation de la part des collectionneurs mais aussi du public.

Renseignements et inscriptions

● **Alain Abadi**
Président du *Club GSA de France*
06.80.12.64.53

● **Serge Lacombe**
Président de *Solid'Eyre*
06.07.67.00.61

Le foot des *Landes Girondines FC* fait sa rentrée !

L'heure de la rentrée a sonné ! C'est ainsi que les joueurs et les membres licenciés du club de football vont eux aussi reprendre, pour leur plus grand plaisir, la direction des stades. Issue de la fusion des clubs de Marcheprime et de Lacanau de Mios, les *Landes Girondines FC*, fondées en 1999, comptent aujourd'hui près de 300 licenciés. Toutes les catégories y sont représentées, des jeunes jusqu'aux vétérans. Les rencontres et les entrainements ont lieu sur les stades de Lacanau de Mios et de Marcheprime. Pour les plus jeunes et afin de leur permettre de découvrir le football, un ramassage est possible les mercredis au centre de loisirs. Joueurs, éducateurs ou encore dirigeant, toutes personnes souhaitant participer à la vie du club sont les bienvenues.

● Enfants nés en 2007-2008 : entrainement le mercredi après-midi.
● Enfants nés en 2005-2006 : entrainement le mercredi après-midi,
● Enfants nés en 2003-2004 : entrainement le mardi soir et le vendredi soir à partir de 18h00.
● Enfants nés en 2001-2002 : entrainement le mardi soir et le vendredi soir à partir de 18h00.
● Enfants nés en 1999-2000 : entrainement le mercredi soir et le vendredi soir à partir de 19h00.
● Enfants nés en 1996-1997-1998 : entrainement le mercredi soir et le vendredi soir à partir de 19h00.
● Séniors à partir de 1995 : entrainement le mardi soir et jeudi soir à partir de 19h30.
● Loisir plus de 30 ans : entrainement le mardi soir et match le vendredi soir.
● Celtics 30-40 ans : entrainement le mercredi soir et match le dimanche matin.
● Celtics + 40 ans : entrainement le mercredi soir et match le dimanche matin.

Contact
Mickael Andéol 06.11.42.41.27
lgfc.footeo.com

La Palette Miossaise

La *Palette Miossaise* reprend ses activités en septembre et vous donne rendez-vous au *forum des associations* !

Cours
(adultes, tous niveaux)
Lundi et jeudi
13h30 - 16h30

Cours
(enfants à partir du C.E.1)
Lundi : 17h00 - 18h00

Contact
Françoise Lafon
05.56.26.69.76
06.98.46.64.95

Marie-Danielle Migayron

1ère adjointe au maire

déléguée à la jeunesse,
la petite enfance
et la communication

Service jeunesse
Rentrée scolaire

Rappel

N'oubliez pas de faire vos réservations restauration/accueils périscolaires (matin et soir) et accueils de loisirs via le portail famille sur le site de la ville de Mios.

Les réservations sont obligatoires.

La rentrée scolaire aura lieu le mardi 3 septembre.

Pour tout complément d'information n'hésitez pas à nous joindre.

Service Jeunesse
1 chemin de l'Abreuvoir
☎ 05.57.17.07.92
www.ville-mios.fr

Permanences du Guichet Unique
Lundi : 9h00 - 12h00
Mardi/jeudi : 16h00 - 19h00
Mercredi : 9h00 - 12h00 et 14h00 - 17h30

2ème Fête Petite Enfance

La 1ère édition de la *Fête Petite Enfance* avec la participation d'environ 300 enfants âgés de moins de six ans, a connu un véritable succès en octobre 2012.

Face à l'engouement et à la demande des parents et assistantes maternelles indépendantes, l'expérience sera renouvelée cette année du **29 au 31 octobre 2013** dans la salle des fêtes de Mios bourg.

L'objectif de cette manifestation est de proposer un moment convivial et tranquille aux tout-petits qui viendront accompagnés de leurs parents, grands-parents et assistante maternelle pour participer aux activités proposées par les équipes des différentes structures petite enfance.

Ainsi, des ateliers d'éveil et de motricité et une exposition du *Réseau Girondin Petite Enfance* (RGPE) sur le thème de la « Nature et la forêt » seront encadrés par une éducatrice de jeunes enfants.

Le jeudi 31 octobre 2013, une soirée ludothèque proposée aux enfants accompagnés de leurs parents clôturera cette manifestation communale.

Pour tout renseignement complémentaire relatif à ce projet, n'hésitez pas à contacter Dominique Labarbe, Responsable du Service Petite Enfance, Enfance, Jeunesse.

Contact
☎ 05.57.17.07.92

Le RAM
Relais Assistantes Maternelles

Mme Gaëlle Willien qui assura, avec professionnalisme et dynamisme, le remplacement de Mme Céline Chollet durant ses congés de maternité et parental, en qualité d'animatrice du R.A.M., a mis fin prématurément à son contrat de travail avec la mairie de Mios afin de pouvoir s'impliquer pleinement dans un projet d'ouverture d'un R.A.M. sur la commune de Martignas-sur-Jalle. Nous espérons que cette mutation comble ses attentes et lui souhaitons beaucoup de succès dans l'exécution de ses nouvelles fonctions.

En attendant le retour de Céline Chollet, Mme Justine Roucou, éducatrice de jeunes enfants recevra le public du 2 septembre au 8 novembre 2013 :
le lundi
de 9h00 à 12h00 à Marcheprime,
de 14h00 à 19h00 à Mios
et le jeudi
de 10h00 à 12h00 à Mios et
de 15h00 à 19h00 à Marcheprime.

Contact
06.85.79.85.17

Fête au multi-accueil
L'Île aux Enfants

Le mercredi 3 juillet 2013, à 17h30, enfants, parents et professionnelles se sont retrouvés dans le jardin du multi-accueil pour partager un dernier moment convivial avant les vacances d'été. Au programme : spectacle musical « Doudou or not Doudou » présenté par la compagnie *Passagers du Vent* de Gujan-Mestras, exposition de photos et goûter sous la tente. Un merci aux parents venus nombreux malgré le temps bruineux !

Le multi-accueil dispose de 20 places d'accueil en régulier (crèche) dont 8 peuvent être utilisées pour de l'accueil occasionnel (halte-garderie). La structure accueille les enfants âgés de 2 mois et demi à 4 ans.

Horaires
Du lundi au vendredi : 7h30 - 18h30

Pour toute demande de place, vous pouvez contacter la directrice, Nathalie Bernard ou son adjointe, Caroline Mendes de Léon, afin de remplir un dossier de préinscription. Toutes les demandes sont étudiées en commission d'attribution des places.

Contacts
Multi-accueil *L'Ile aux Enfants*
Impasse des Colibris
☎ / fax : 05.56.26.37.53
multiaccueil-mios@wanadoo.fr

La Mission Locale du Bassin d'Arcachon et du Val de l'Eyre

« Les jeunes sont l'avenir de notre territoire, ensemble, accompagnons-les ! »

En 2012, sur les communautés de communes de la COBAS, la COBAN et du Val de l'Eyre (17 communes), **2183 jeunes** dont 964 nouveaux inscrits, âgés de 16 à 25 ans, ont été en contact avec la **Mission Locale**.

- La **Mission locale** accompagne le jeune qui rencontre des difficultés d'accès à la vie professionnelle. Elle aide aussi le jeune demandeur d'emploi dans la mise en place de son Projet Personnalisé d'Accès à l'Emploi (PPAE) en partenariat avec Pôle Emploi avec lequel elle a signé une convention.
- Depuis février 2012, la **Mission locale** est devenue référent pour les jeunes de 16 à 25 ans bénéficiaires du RSA (Revenu de Solidarité Active) orientés par les services du Conseil général.
- La formation est un atout pour accéder à un emploi. Le conseiller de **la Mission locale** accompagne le jeune dans son accès à une qualification : choix et préparation de l'entrée en formation, constitution du dossier administratif et suivi du parcours. En 2012, 349 jeunes ont bénéficié d'une entrée en formation.

Les formations les plus demandées par les jeunes

- Le commerce, la vente, la grande distribution, l'animation, les métiers du sport, le tourisme, les soins, le para médical, l'aide à la personne et le transport sont les domaines les plus demandés par les jeunes.

Parmi eux, **111 Miossais** dont 55 nouveaux jeunes ont été suivis à la permanence **de la Mission Locale de Mios** située au PIJ (Point Information Jeunesse).

- **38 jeunes** ont bénéficié de 50 CDD (Contrats de travail à Durée Déterminée).
- **22 jeunes** sont entrés dans les mesures de formation du Conseil régional
- **3 jeunes** (qui en avaient fait la demande), grâce au Fonds d'Aide aux Jeunes (FAJ) mis en place par le Conseil général, ont pu bénéficier d'aides financières.

Objectifs 2013 de la Mission Locale

♦ Poursuivre l'accueil et l'accompagnement des jeunes du territoire.
♦ Créer 98 emplois d'avenir.
♦ Renforcer les liens de partenariat avec Pôle Emploi.

Contact
François Dilly
Lundi : 9h00 - 12h00
☎ 05.56.22.04.22
http://www.mission-locale.fr/

Véhicules Terrestres Motorisés

Martine Sommier
Conseillère municipale
déléguée à l'environnement

Information et sensibilisation des forces de police des communes du nord du Parc Naturel Régional des Landes de Gascogne (PNRLG).

Depuis 2005, le PNRLG a entrepris avec les communes une action de régulation de la circulation des véhicules terrestres de loisirs.

Après 2 ans d'expériences sur une commune test, la démarche a été modélisée et 4 autres communes ont rejoint la démarche afin d'aboutir à la prise d'arrêtés municipaux de circulations en 2009.

De nombreuses communes sont aujourd'hui sensibilisées au plan d'actions proposé par le PNRLG : identification des voies ouvertes et fermées à la circulation, information du public et des usagers, repérage des sites de pratique permanents et diffusion des règlements existants.

L'objectif est de protéger les milieux des espaces patrimoniaux du territoire, de réduire le risque de feu et les dégradations en forêt, mais aussi de permettre une circulation juste, c'est-à-dire sur les voies ouvertes à circulation.

Conférence de Presse - Juillet 2013

CJM
COMITE DE JUMELAGE
VILLE DE MIOS

Quoi de neuf ?

Cours d'espagnol

C'est la trêve estivale, nous reprendrons en octobre. Il y aura du changement pour le niveau débutants, nous vous en dirons davantage lors du *forum des associations*, le samedi 31 août.

Nous l'avons fait

Samedi 22 juin, les adhérents et sympathisants du Comité de jumelage, en dépit des conditions météo, se sont retrouvés pour la 3ème escapade sportive.

Après un café de bienvenue à la rôtisserie Laurent, les groupes ont pris le départ à 10h00. L'activité canoë a dû être supprimée, l'Eyre présentant trop de danger. La randonnée pédestre et le circuit à bicyclette se sont éloignés des bords de la rivière et deux cavalières ont également participé. Les boulistes ont joué à la pétanque entre les flaques. À midi, une soixantaine de personnes, les sportifs et ceux qui sont venus les rejoindre pour la convivialité, ont partagé le repas à la rôtisserie, dans une atmosphère fort agréable, comme c'est toujours le cas au sein du Comité de jumelage.

À la demande générale, l'opération sera reconduite en 2014, en espérant pouvoir proposer du canoë, comme les années précédentes...

Pour mieux connaître Val de San Vicente
www.aytovaldesanvicente.com

Pour tout savoir sur le CJM
www.ville-mios.fr

Contact
Magnolia Caballé, présidente
☎ 05.56.26.68.63

Christophe Privat

7ème adjoint au maire

délégué à la voirie, aux comités de quartier et à la culture

Quartier *Rive Gauche*

Cette année encore, les repas de quartiers se sont déroulés dans la plus grande convivialité et sous le soleil ! À Gassian, Moura et Petit Caudos, Curchade et Castandet, ils ont permis aux habitants de se rencontrer ou de se retrouver autour des plats apportés par chacun.

Le prochain rendez-vous du quartier aura lieu le **dimanche 6 octobre** avec la seconde édition du **rallye**

« À la découverte de *Mios Rive Gauche* ».

Par équipe de 2 ou 3, à vélo ou en voiture, il faudra répondre aux énigmes du rallye en sillonnant le quartier.

Que vous habitiez la rive gauche ou la rive droite de l'Eyre, vous êtes les bienvenus !

À l'issue du rallye, un repas « auberge espagnole » et des jeux inter-quartiers sont prévus.

Inscriptions et renseignements
☎ 09.67.25.75.44

SAMEDI 12 OCTOBRE

- ÉLECTION -

Miss Aquitaine

À partir de 20H30

AU GYMNASE

DE MIOS

Entrée 20€

En présence de

Delphine Wespiser

Miss France 2012

Renseignements
et réservations

OFFICE DE TOURISME
DE MIOS

05 56 26 63 00

Photo SIPA / robe Virgil Venak / couronne Julien d'Orcel / coiffure Saint Algue

Mios
Naturellement

Miss Aquitaine

www.missaquitaine.fr

Sélection officielle pour l'élection de Miss France 2014 en direct sur TF1.
Placée sous l'égide de la société Miss France

Démocratie de proximité article 9 de la loi 2002-276. Conformément aux dispositions de l'article L.2121-17-1 du Code général des collectivités territoriales, de l'article n°30 du Règlement intérieur du conseil municipal, *Mios Infos* ouvre ses colonnes à l'expression politique des groupes n'appartenant pas à la majorité du conseil municipal. Ces articles ne sont soumis ni à une relecture, ni à des corrections.

Tous Pour Mios

« Au sujet de l'apolitisme »

Pourquoi vouloir appartenir à un parti politique pour gérer et administrer une commune ?

Une liste électorale peut parfaitement être républicaine sans engagement partisan. Chaque colistier conserve sa liberté de penser et ses convictions ce qui permet une ouverture d'esprit favorable aux échanges et aux propositions diverses pour une gestion plus équitable et plus proche des administrés.

Pourquoi donc devoir s'afficher politiquement pour décider d'une piste cyclable, de trottoirs, d'une garderie, d'une salle de spectacles, en un mot d'équipements destinés à tous et à toutes, hommes et femmes ?

Notre liste agira toujours dans la tolérance, le respect et l'intérêt des Miossais.

Nos coordonnées
Site Internet http://www.touspourmios.fr/
Email courrier@touspourmios.fr
06.07.67.00.61

Agir Ensemble Pour Mios

La Solidarité

La Solidarité : c'est aujourd'hui un impératif fondamental. Dans un monde où se développe toujours les égoïsmes, où l'individu prend le pas sur la préoccupation collective, il nous faut défendre cet impératif de solidarité. **La solidarité inter/générationnelle** doit être au cœur de nos préoccupations. Elle doit nous amener à lutter contre la très grande solitude d'une partie de nos concitoyens, à proposer des initiatives originales qui ont pour impératif bien entendu un maintien à domicile de qualité.

Le logement : face à la très forte hausse de l'immobilier et à la rareté du foncier, notre commune est touchée de plein fouet par le manque cruel de logements locatifs.
Sur ce point aussi, il nous faut mettre en place une politique offensive, n'autoriser à des promoteurs la création de nouveaux lotissements sans la garantie de 20% des logements locatifs sociaux.
Dans les dix ans qui viennent, la baisse du pouvoir d'achat, mais également les ruptures familiales entraîneront, contrairement à ce que peut dire la droite, une baisse de l'accession à la propriété et par là même une baisse du turn-over dans le parc de logements locatifs sociaux de la commune. Il nous faut donc réfléchir à la revitalisation du parc existant, à la construction de logements nouveaux et aux accompagnements nécessaires à la politique du logement (problèmes de loyers, garanties locatives, animations dans les résidences...).

Les outils : la solidarité c'est aussi la prise en compte à travers l'outil du CCAS des situations de pauvreté voire parfois d'extrême pauvreté sur notre territoire.
Il en va de même pour :
► les outils liés à l'insertion sociale et professionnelle.
► les dispositifs associatifs qui fonctionnent parfaitement tant au niveau de la petite enfance que de l'aide à domicile, il faut les conforter et en faire de véritables partenaires.

Éducation et enfance : la solidarité, elle doit aussi se manifester du mieux possible dans la politique de l'enfance et dans la politique scolaire. Nous vous rappelons que la commune a une part importante de son budget consacré à l'école.
Là aussi, nous devons être acteurs et non pas simplement constructeurs.

Jésus Jimenez

Vous pouvez nous contacter : « Agir Ensemble Pour Mios »
Email : jesus.jimenez@free.fr - Tél. : 05.56.82.68.56

INFOS UTILES

Mairie

Accueil : 05.56.26.66.21
CCAS : 05.57.17.10.47
Urbanisme-voirie : . 05.57.17.10.52
État civil : 05.57.17.19.91
Comptabilité : 05.57.17.10.48
Police municipale : 05.57.17.10.50
PIJ - Espace Emploi : 05.56.26.63.30
Service Jeunesse : 05.57.17.07.92
Communication : 05.57.17.19.90

Fax : 05.56.26.41.69
Fax mairie extension : 05.56.26.74.81
Email : mairie@villemios.fr
Site Internet : www.ville-mios.fr

Ouverture du lundi au vendredi :
8h30-12h00 et 13h30-17h00
Samedi matin : 9h00-12h00
(permanence état civil sauf en juillet et en août)

Mairie annexe de Lacanau de Mios
05.57.71.12.03
Fax : 05.57.71.80.92
Ouverture du lundi au vendredi :
9h00-12h00 et 13h30-16h00
Samedi matin : 9h00-11h15

Multiaccueil *L'Ile aux Enfants*
05.56.26.37.53
Renseignements :
lundi, mardi, jeudi et vendredi
de 14h00 à 17h00

Relais Assistantes Maternelles (RAM)
06.85.79.85.17
Horaires d'ouverture :
mardi de 9h00 à 13h30
jeudi de 9h00 à 18h30

Secteur pastoral
M. Françis Beck
05.56.82.73.05
secteurpastoral.abmami@orange.fr

Office de tourisme
05.56.26.63.00
Email : office-tourisme.mios@wanadoo.fr

Bibliothèque municipale
05.56.26.49.40
Permanences
Mercredi et samedi : 9h30-11h30

Déchèterie
05.56.82.60.36
accès par la route de Cloche
Horaires d'ouverture d'hiver
du lundi au samedi :
9h00-12h30 et 14h00-18h00
le dimanche : 9h00-12h30
(sauf jours fériés)

Contact : COBAN (Andernos-les-Bains)
05.57.76.17.17
Numéro vert : 0.800.54.55.57
(appel gratuit depuis un poste fixe)

CASA FLORA
PHILIPPE LOUBÈRE
FLEURISTE DÉCORATEUR
39, rue de la Croix-Blanche
33770 SALLES
www.casaflora.fr
05 56 88 41 43
POMPES FUNÈBRES
PHILIPPE LOUBÈRE
Organisation complète des obsèques
Chambre funéraire 24h/24
Marbrerie funéraire
Fleurs et Plantes naturelles
Articles funéraires - fleurs tergal
39, rue de la Croix-Blanche - 33770 SALLES
05 56 88 41 43
www.casaflora.fr
à distance

Atout Point deVue
Julien Gassian
Résidence Résinéa
17 Av. Léon Delagrange
33380 Mios
Tél. 05 56 03 31 68
www.opticien-mios.com
Opticien

PRÊT-À-PORTER HOMME - FEMME - ENFANT
CARGO SHOP
BIJOUX - ACCESSOIRES - MODE TENDANCE ÉTHNIQUE
Par Internet - Marchés - Domicile - C.E.
www.cargo-shop.fr

J. L. BURGANA S.A.
Réparateur agréé Peugeot
PEUGEOT

48 avenue de la République 33380 MIOS ☎: 05.57.17.02.17

Si vous souhaitez être présent sur cette page dans les prochains numéros de Mios Infos, contactez le service communication de la mairie de Mios au 05.56.26.66.21 ou communication@villemios.fr